

# PROGRAMMA ESCURSIONI

## LUNEDÌ

**ArcheoTrek:** "Le colonne Romane" escursione di interesse archeologico, botanico e storico; h 09-13; difficoltà: media - €30.

**Kayak da mare:** "La costa delle grotte" h 15-19; facile - €30.

**Mountain bike:** "Monte Calamita" favolosi percorsi compresa la spettacolare discesa di mountain bike fra le miniere di ferro, calette incantevoli e colonie dei gabbiani; h 09-13; difficoltà: media - €30.

## MARTEDÌ

**GeoTrek:** "La miniera del Ginevra" escursione di grande interesse nelle gallerie della miniera - h 09-13; difficoltà: facile - €40.

**Kayak da mare:** "La buca dell'acqua", h 15-19; facile - €30.

**Mountain bike:** "Gli spettacolari sentieri dell'Elba Occidentale" - h 09-13; difficoltà: media - €30.

**Snorkeling:** "Gli abitanti del relitto", (durata 2 h.) h 8,30-10,30 e 10,30-12,30; facile - €25.

## MERCOLEDÌ

**ArcheoTrek:** "Le chiese delle Alture" trekking nel massiccio dell'Elba occidentale; h 09-13; difficoltà: facile - €30.

**Kayak da mare:** "La spiaggia delle coralline" h 14.30-19; difficoltà: media - €30.

**Mountain bike:** "Elba Ovest" salite da agonisti e lunghe discese panoramiche che finiscono sul mare; h 16-20; difficoltà: impegnativa - €30.

**Gita in Barca + Miniere:** In barca da Marina di Campo alle miniere del Ginevra, visita delle gallerie. Sosta bagno e pranzo - h 09,30-15,00; difficoltà: facile - €40.

**Gita in Barca + Snorkeling sul relitto:** In barca da Marina di Campo fino al relitto di Pomonte; snorkeling sul relitto con guida - h 16-19; difficoltà: facile - €20.

## GIOVEDÌ

**Pianosa in Kayak da mare:** "Le grotte e gli anfratti segreti dell'Isola di Pianosa", h 9,30-17,00; difficoltà: media - €65 (inclusa visita al paese).

**Pianosa snorkeling:** "snorkeling esclusivo a Cala dei Turchi", h 9,30-17,00; difficoltà: facile - €55 (inclusa visita al paese).

**Kayak da mare:** "La costa delle grotte" h 9-13; facile - €30.

**GeoTrek:** "Le Miniere di Ferro", h 09-13; difficoltà: facile - €40.

**Whale watching a vela:** escursione in barca a vela "Nel santuario dei cetacei" alla ricerca dei mammiferi marini del Mediterraneo - h 10-17; €90.

## VENERDÌ

**Mountain bike:** "Nel cuore del ferro", i sentieri dell'Elba Orientale, h 08-13; difficoltà: media - €40.

**Trekking:** "Le vie dei pastori"; h 09-13; difficoltà: facile - €30.

**Kayak da mare:** "Le spiagge segrete del versante sud" h 14.30-18.30; difficoltà: facile - €30.

**Snorkeling:** "La baia di Galenzana e la grotta del Vescovo", (durata 2 h.) h 8,30-10,30 e 10,30-12,30; facile - €25.

## SABATO

**Trekking:** "L'alba sulla vetta dell'Elba" orario variabile secondo il periodo; (durata 5 h. ca.) Difficoltà: facile - €40.

**Kayak da mare:** "Libreria e spiagge lato sud" h 14.30-18.30; difficoltà: facile - €30.

**Mountain bike:** "Postazioni militari della II° Guerra M.le" sentieri di macchia mediterranea; h 16-20; difficoltà: media - €30.

**L'Isola dei Bimbi:** Escursioni naturalistiche per bambini da 5 a 12 anni. Partenza c/o Camping Ville degli Ulivi - Loc. La Foce - Marina di Campo - h 15-19; difficoltà: facile - €10.

## DOMENICA

**Trekking:** "Le Vie del Granito" escursione nei 3000 anni di storia delle cave di granito dell'Elba con testimonianze delle antiche lavorazioni - h 9-13; difficoltà: facile - €30.

**Kayak da mare:** "Le grotte dell'Elba occidentale" (da Marina di Campo); h 9-15; difficoltà: facile - €50 (incluso sosta pranzo).

**Snorkeling:** "Snorkeling nella riserva marina", (durata 2 h.) h 16-18 e 18-20; facile - €25.

## Informazioni e prenotazioni

Tel. 0565.978005 - Cell. 329.7367100

Note: le escursioni includono l'uso del kayak e della relativa attrezzatura, attrezzatura per lo snorkeling, l'uso dei bastoncini per il Nordic Walking. Tutte le escursioni saranno organizzate con l'utilizzo di qualificate guide ambientali autorizzate dal Parco Nazionale dell'Arcipelago Toscano e sono coperte da assicurazione L.reg. 30/7/97 disciplina della professione di guida ambientale escursionistica. Alcune escursioni sono soggette al raggiungimento del numero minimo di partecipanti. Il pagamento dovrà essere effettuato all'atto della prenotazione o direttamente alla guida all'inizio dell'escursione. Supplemento pick-up da e per le escursioni €5,00. (organizzazione tecnica Welcomelba TO).

## ALTRE ESCURSIONI

**Alla ricerca di Atlantide:** itinerario Whale Watching in barca a motore alla ricerca di balene e delfini, alla scoperta di un tratto di mare misterioso ed irraggiungibile. Escursione di giornata intera - €190. Due gg e una notte, cena e pernottamento a bordo - €270.

**Vertical trekking 0-1000-0:** escursione molto impegnativa, ma entusiasmante: dal mare alla vetta dell'arcipelago (1019 mt.) e ritorno. La durata può variare da 3 a 6 ore a seconda dell'andatura e del grado di allenamento - €40.

**Moonlight Trekking:** trekking in notturna con la luna piena tra i profumi e i suoni della macchia mediterranea - €25 (durata 2 h.).  
Date: 27/28/29 aprile, 26/27/28 maggio, 25/26/27 giugno, 25/26/27 luglio, 23/24/25 agosto, 22/23/24 settembre, 22/23/24 ottobre.

**Nordic Walking:** camminata veloce con i bastoncini, un modo di fare escursioni all'aria aperta semplice e divertente che si adatta a tutte le età e che permette di conciliare gli effetti positivi dello sport con il relax e il divertimento - €25 (durata 2 h.).

Tutte le escursioni possono essere richieste su giorni diversi da quelli programmati; in tal caso può essere concordato un minimo di partecipanti o un prezzo diverso da quello pubblicato.

**ilViottolo®**  
outdoor spirit

# ESCURSIONI NATURA ISOLA D'ELBA

ESCURSIONI GUIDATE DI MEZZA E INTERA GIORNATA  
SENZA MINIMO DI PARTECIPANTI

**ilViottolo®**  
outdoor spirit

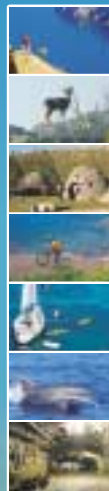

**Trekking  
Kayak  
Gite in barca  
Visite alle miniere  
Snorkeling sul relitto  
Mountainbike...**

**Cosa vuoi fare  
domani ?**

Marina di Campo (LI) - Via Fucini, 279  
escursioni ambientali e vacanze outdoor dal 1995

**www.ilviottolo.com**

informazioni e prenotazioni:

**Tel. 0565.978005  
329.7367100**